

ACM VERMELHO - FACHADA SUL 3 COBERTURA
A= 22,00m²
P= 26,53%

ALCA VERMELHO - FACHADA SUL 2 COBERTURA
A= 24,55m²
P= 26,00m

ACM VERMELHO -ÁREA TOTAL DA COBERTURA E COLUNA

A= 661,00m²



P= 402,00m

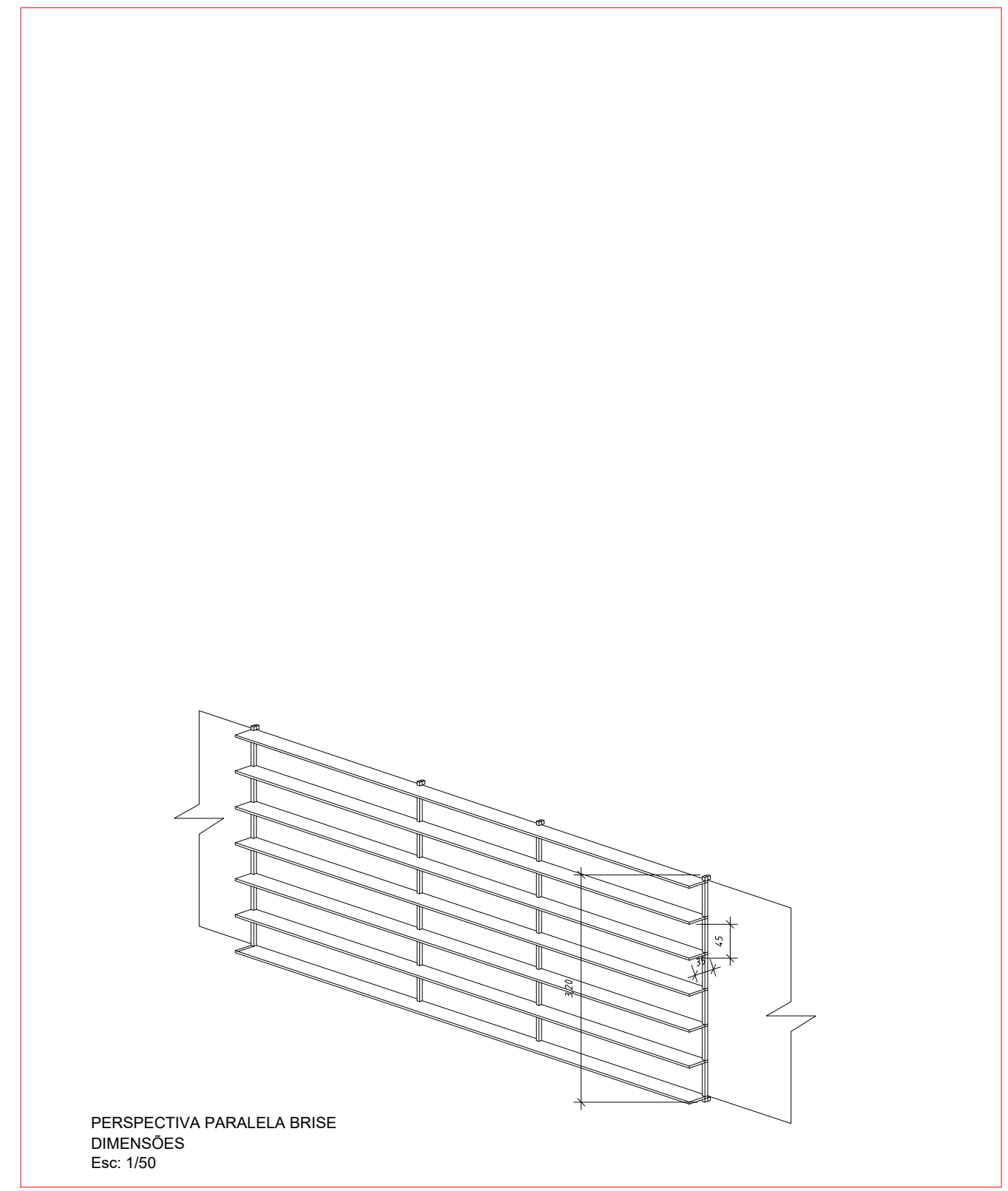
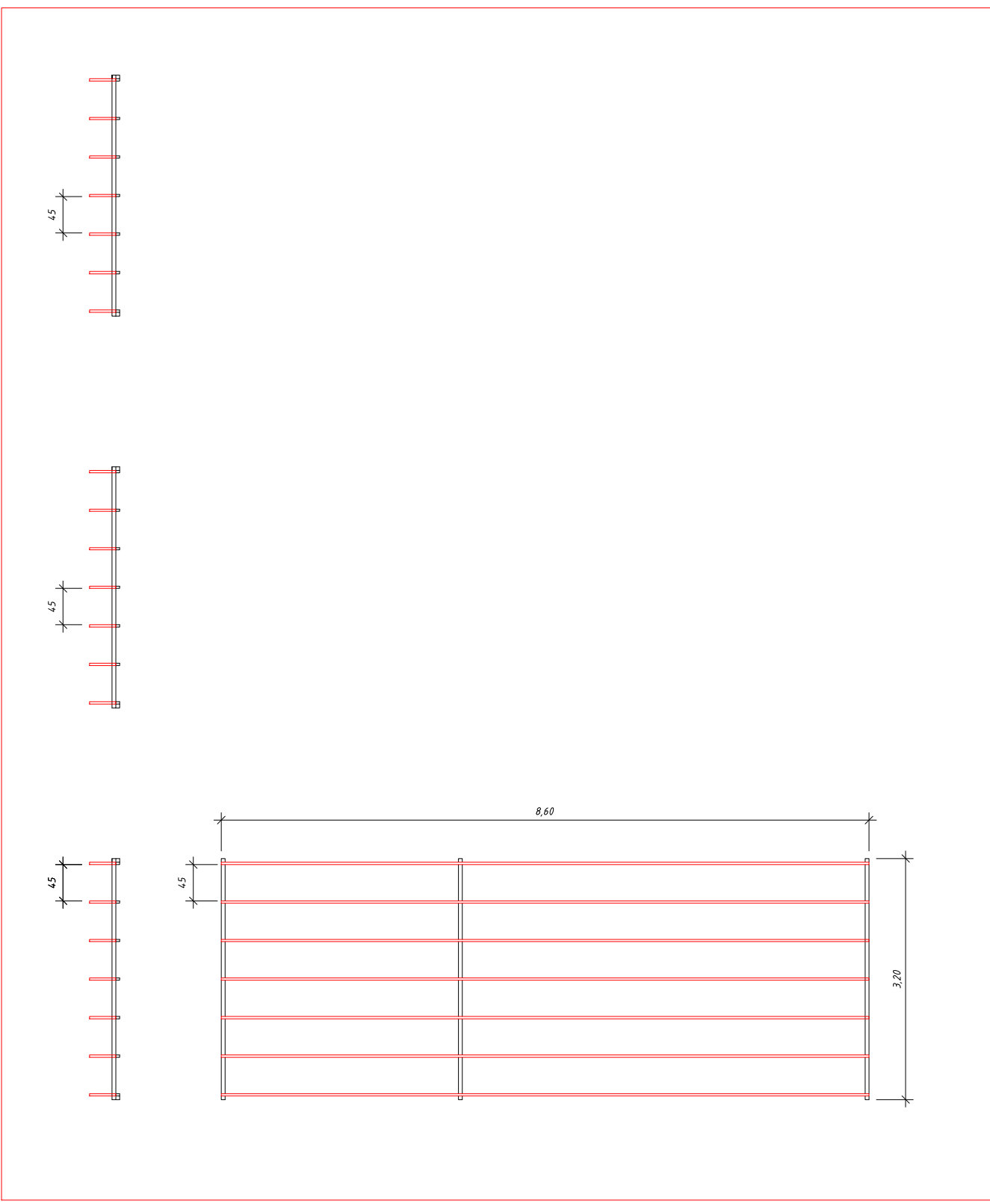

ACQUEDUCTO - PACHADA NORTE
COBERTURA
DE 200M²

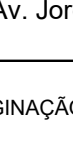

PERSPECTIVA PARALELA 89/88

 GOVERNO DO ESTADO DO RIO GRANDE DO NORTE	<h1 style="margin: 0;">GOVERNO DO ESTADO DE RONDÔNIA</h1> <h2 style="margin: 0;">GOVERNO: Marcos José Rocha dos Santos</h2>
	<h3 style="margin: 0;">SECRETARIA DE ESTADO DA SEGURANÇA, DEFESA E CIDADANIA-SESDC</h3>
<h4 style="margin: 0;">CORPO DE BOMBEIROS MILITAR DE RONDÔNIA</h4> <h4 style="margin: 0;">Projeto Arquitetônico/Comando Geral/Complexo CBMRO</h4>	
ORÇATO ENDEREÇO: <u>Av. Jorge Teixeira com Av. Santos Dumont</u>	LOCAL PORTO VELHO - RO
CONTEÚDO INSCRIÇÃO AOM VENCIMENTO DA COBERTURA E BRIGES	DATA: <u>03/02/2025</u>
	SETOR: <u>10</u> QUADRA: <u>01</u> LOTE: <u>02</u>
	INSULA: <u>01</u> BARRIO: <u>Santos Carvalho</u>
SUPERVISORES DE PROJETOS	PROJETO ARQUITETÔNICO
AUTORIA DO PROJETO ARQUITETÔNICO Cleury Antônio Carvalho Neto CAUI AT/DTT/003	ETAPA DE PROJETO BÁSICO
RESPONSÁVEL TÉCNICO PELA DIBEA	PRONAVIA: <u>05/14</u>
QUADRO DE ÁREAS	RESERVA PARA LOCOM
Descrição: A APLICAÇÃO DESEJO PROJETAR DEFENDER A PROTEÇÃO A AGRICULTURA E PASTAGEM DO LOTE, OS RESERVA DO ESTADO DE RONDÔNIA	
REVISÃO	DATA
MODIFICAÇÃO	PROJETOISTA
DATA	CADETA
DATA	APROVADO
ESPÇO PARA PREFEITURA E C.R.E.A.	

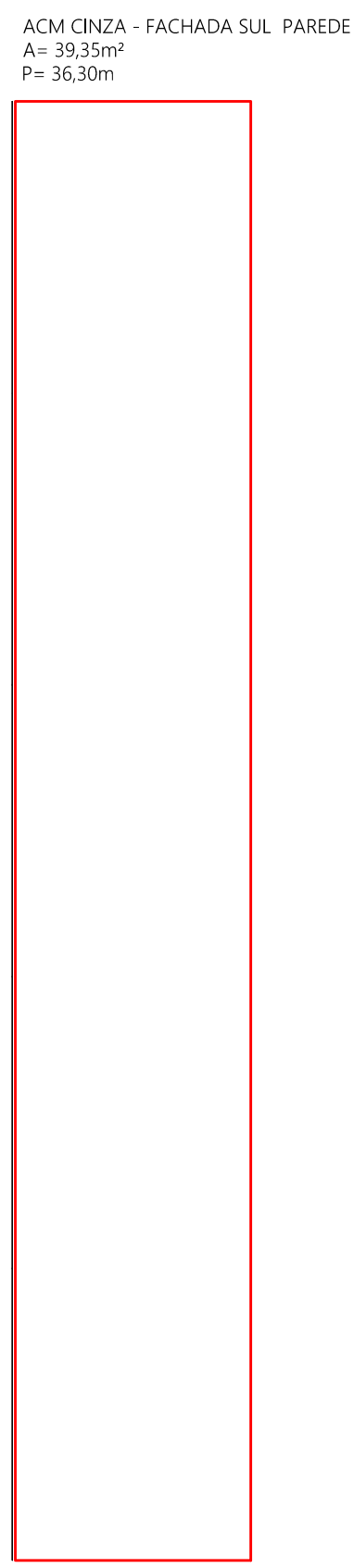
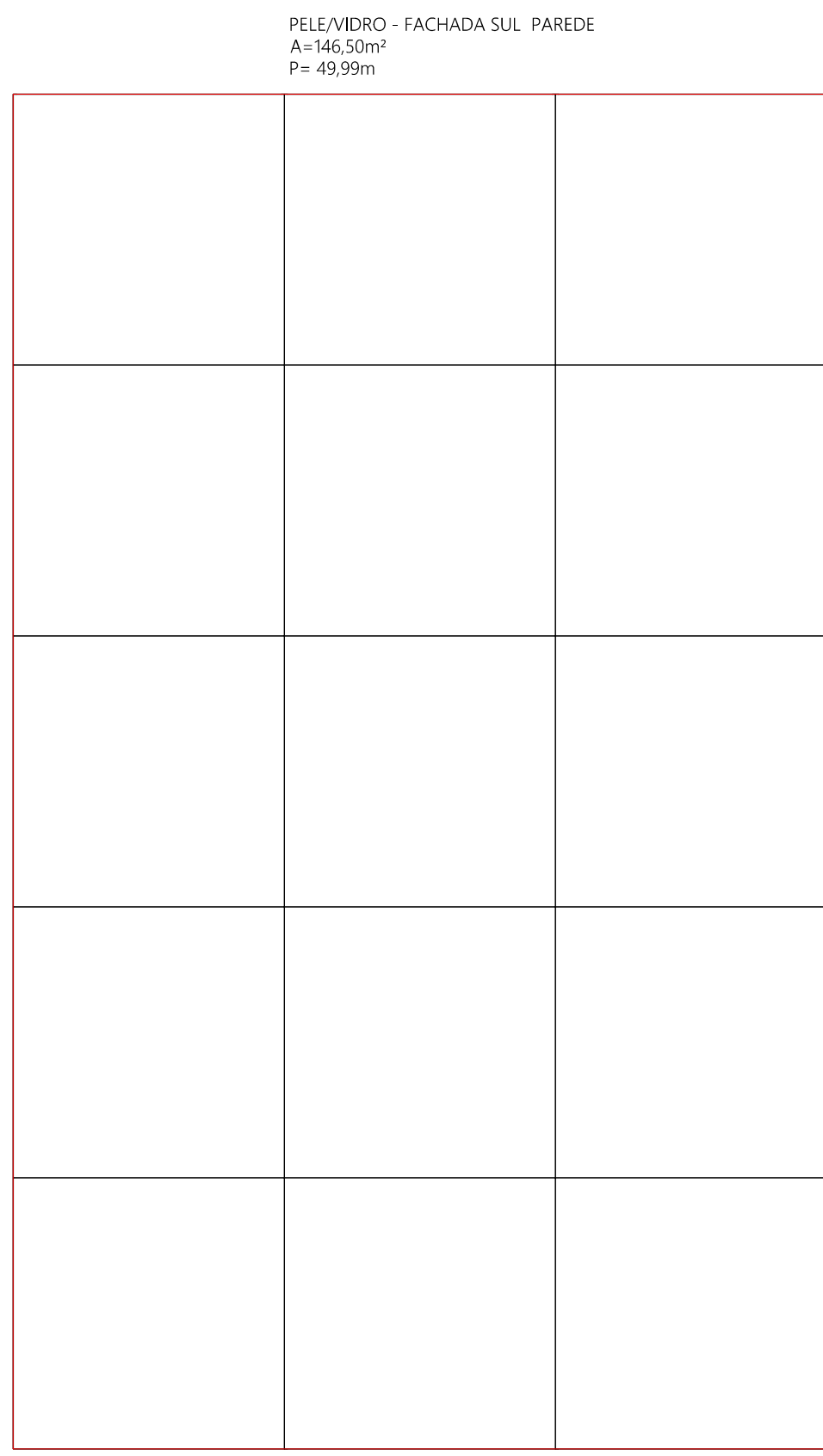
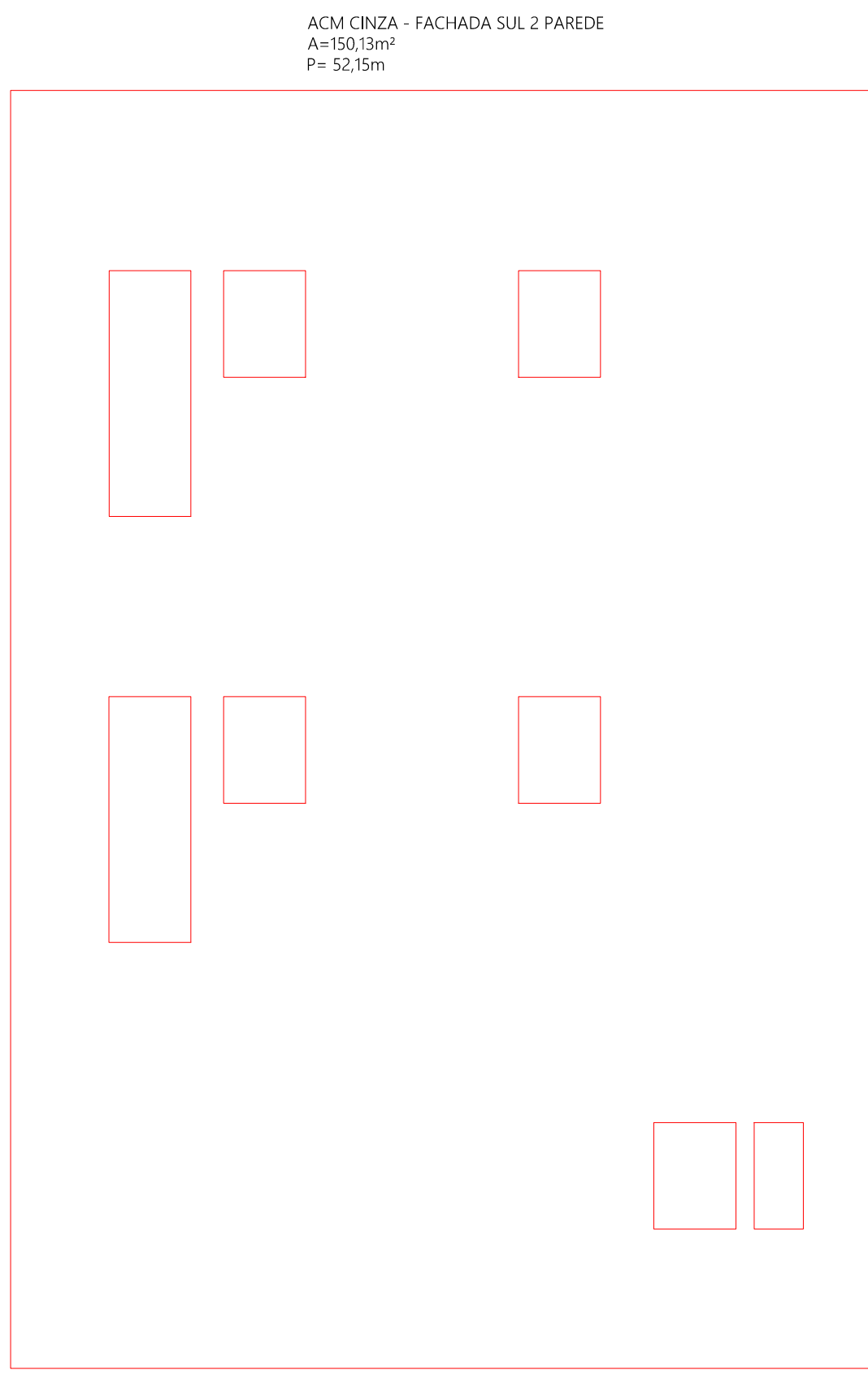
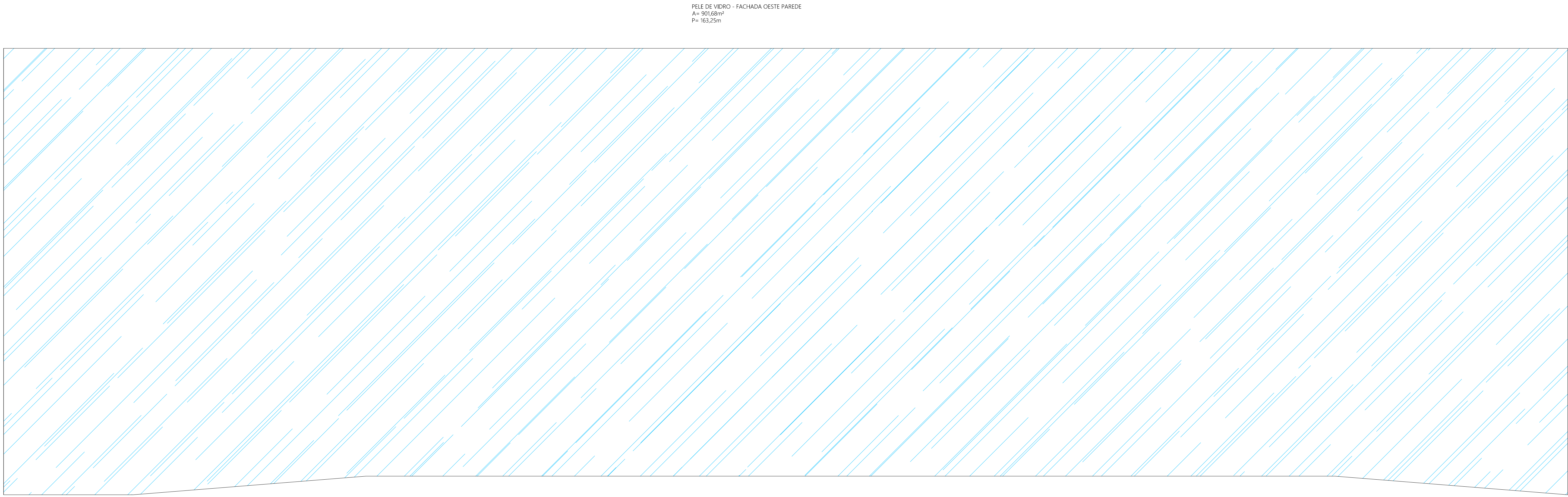

DETALHE BATENTE DE GRANITO PAVIMENTO TÉRREO

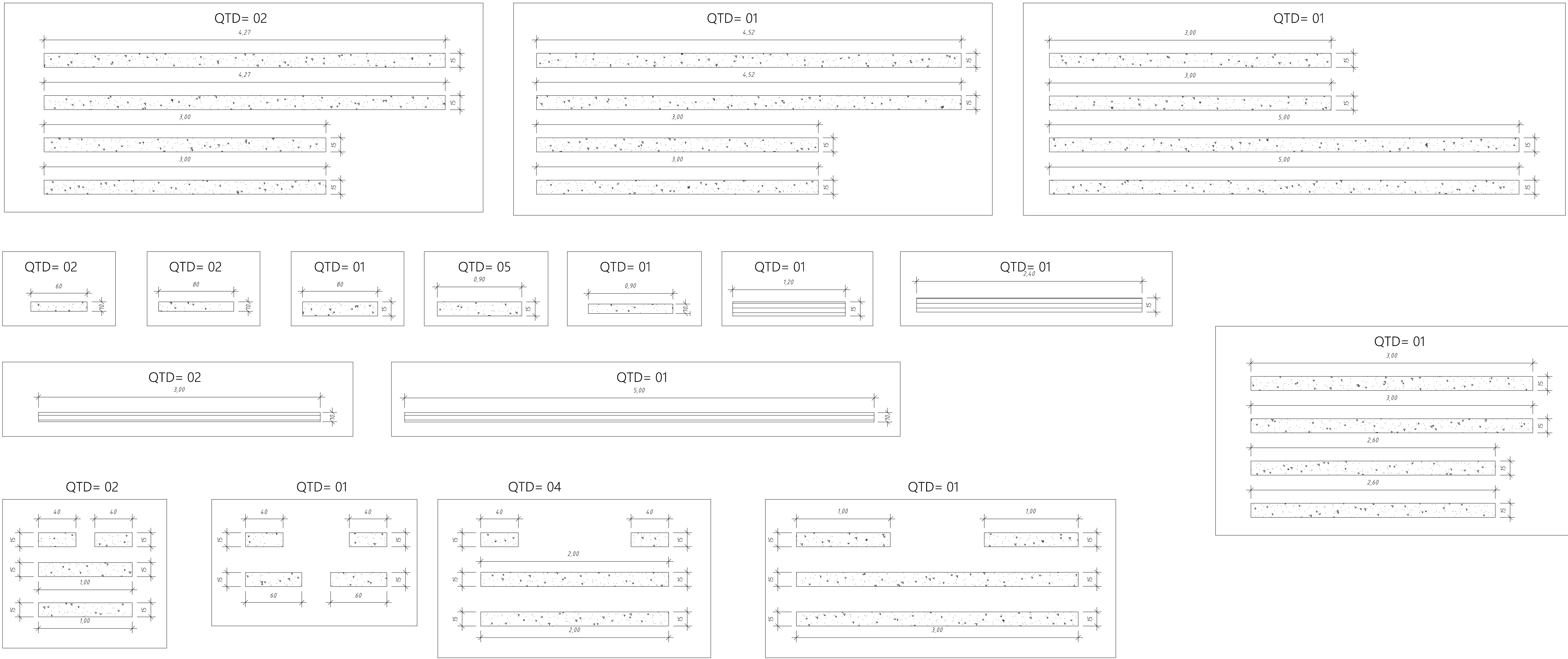

DETALHE BATENTE DE GRANITO 1º PAVIMENTO

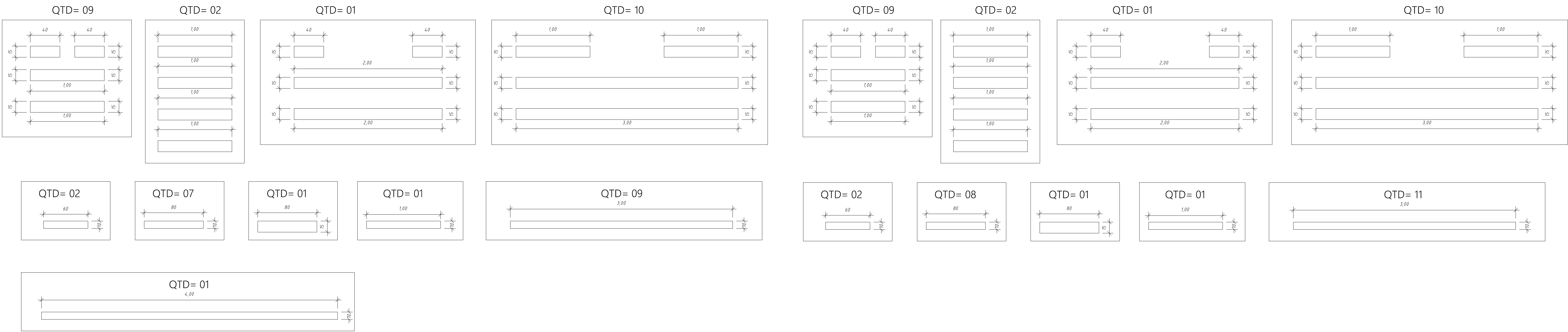

DETALHE BATENTE DE GRANITO 2º PAVIMENTO

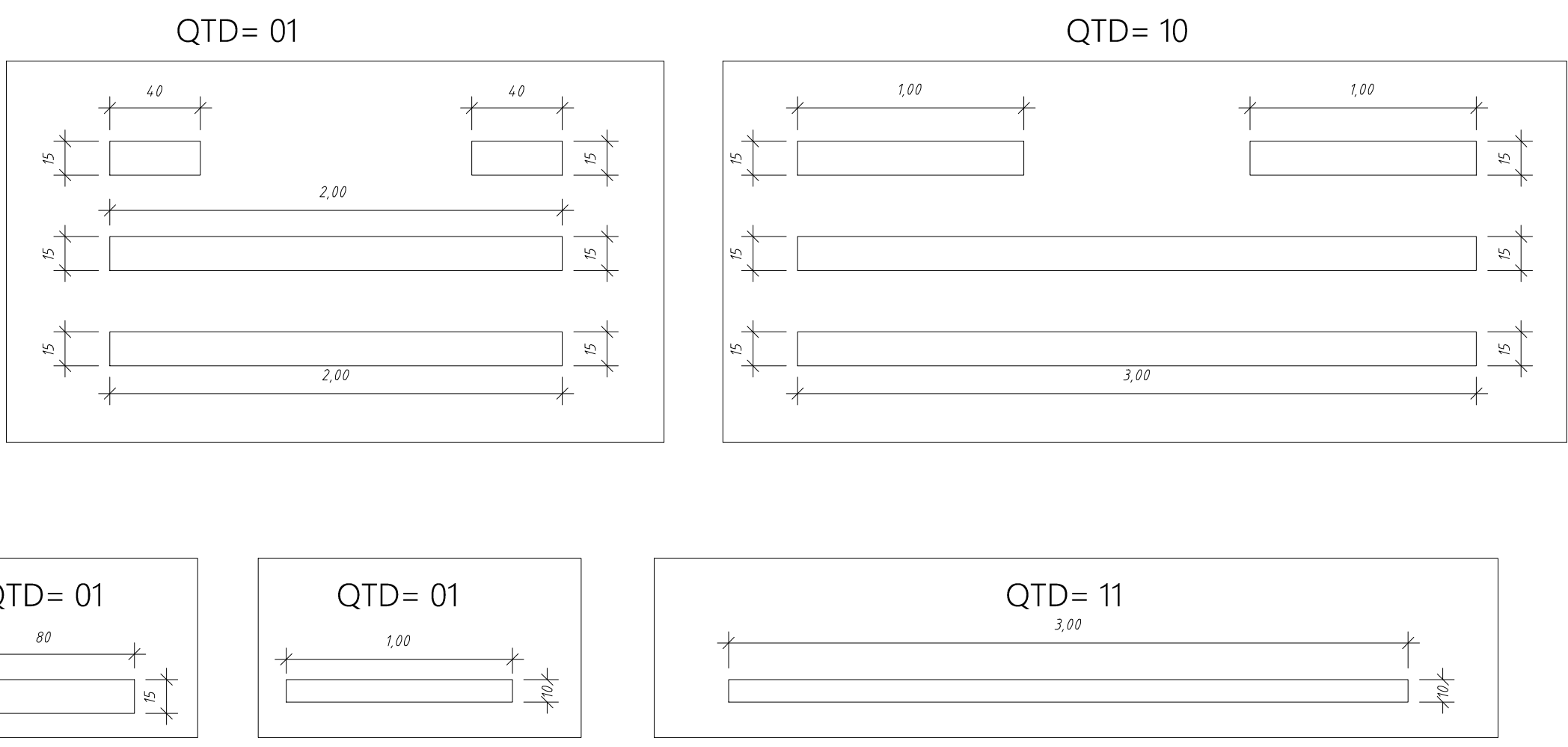

ACM CINZA - ÁREA TOTAL PAREDE
A=1.605,56m²

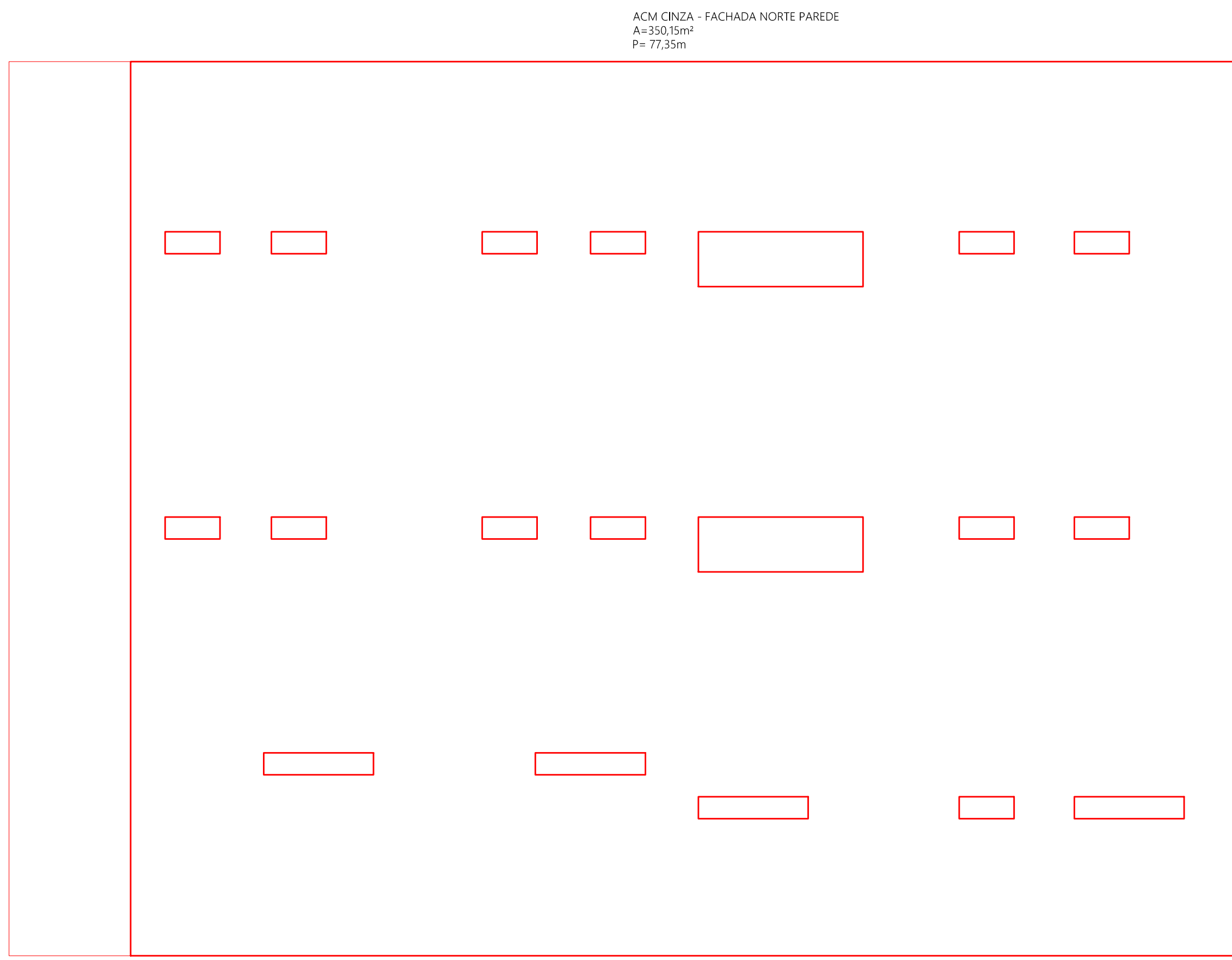
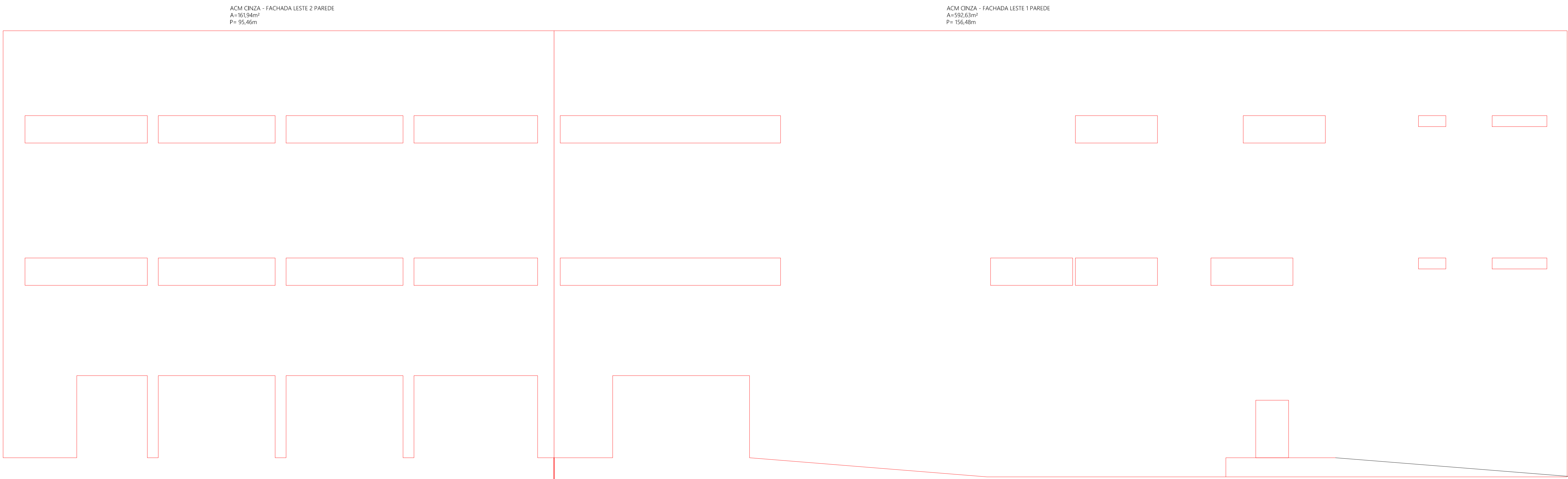

 GOVERNO DO ESTADO DE RONDÔNIA GOVERNO: Marcos José Rocha dos Santos	
 SECRETARIA DE ESTADO DA SEGURANÇA, DEFESA E CIDADANIA-SESEC	
PROJETO DE BOMBEIROS MILITARES DE RONDÔNIA Projeto Arquitetônico (Comando Geral/Complexo CBMRO)	
PROJETO: Av. Jorge Teixeira com Av. Santos Dumont	LOCAL: PORTO VELHO - RO
CONTEÚDO: PLANO DE BOMBEIROS MILITARES DE RONDÔNIA	DATA: 03/02/2025
ESCALA: 1:50	SETOR: 01
PROJETO: ARQUITETÔNICO	RESPONSÁVEL: Carlos Carneiro
ETAPA DE PROJETO: BÁSICO	PROJETO: ARQUITETÔNICO
AUTORIA DO PROJETO ARQUITETÔNICO: Carlos Antônio Carneiro Neto	PROJETO: ARQUITETÔNICO
RESPONSÁVEL TÉCNICO: Carlos Carneiro	PROJETO: ARQUITETÔNICO
QUANTO DE ÁREAS: 103,84m²	PROJETO: ARQUITETÔNICO
Observação: A área total do projeto arquitetônico é de 1.605,56m², considerando a área total da fachada e a área total do projeto arquitetônico.	PROJETO: ARQUITETÔNICO
REV: 01	PROJETO: ARQUITETÔNICO
REV: 02	PROJETO: ARQUITETÔNICO
REV: 03	PROJETO: ARQUITETÔNICO
ESPANHO PARA PREFEITURA E C.R.E.A.	

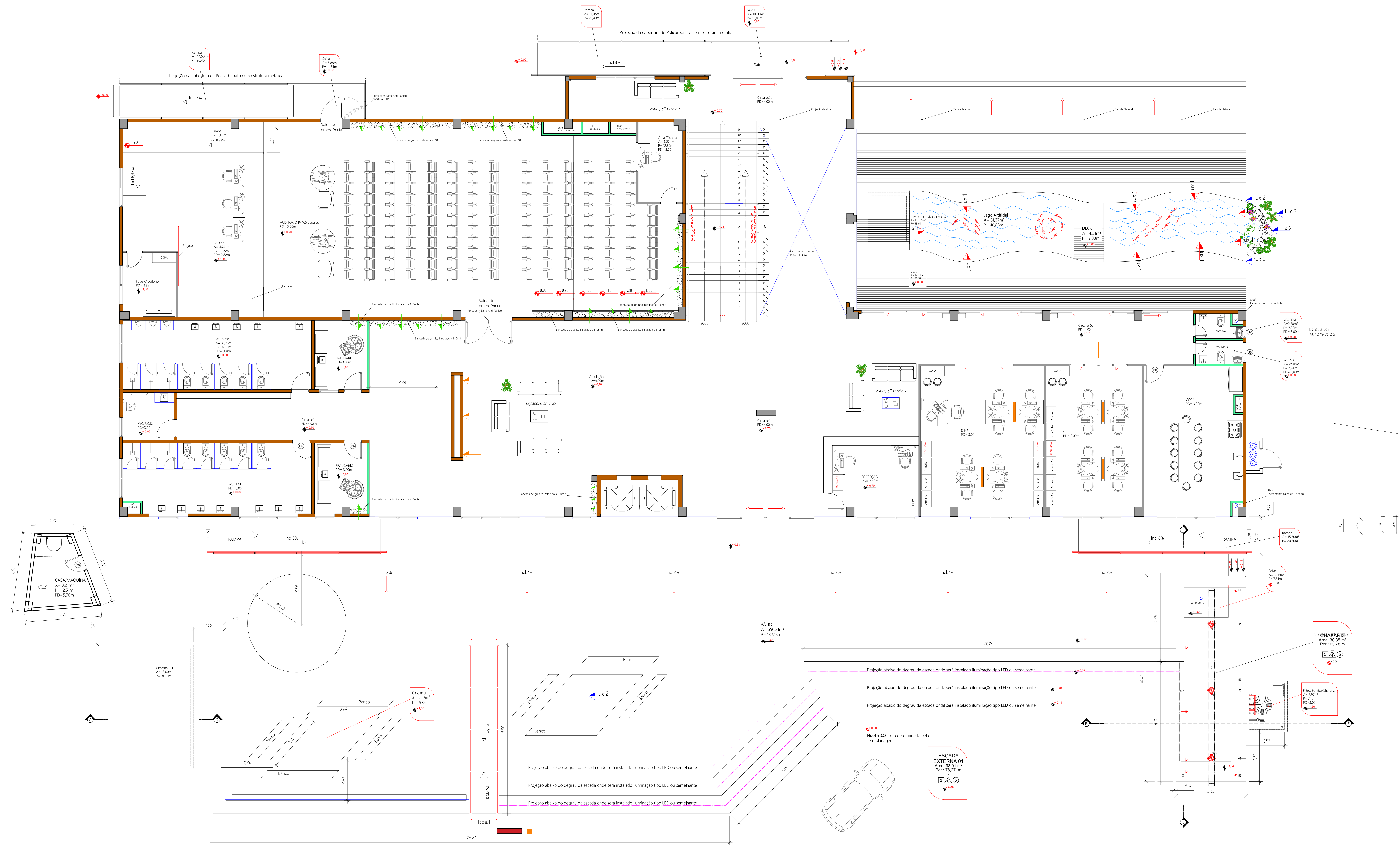

PLANTA BAIXA PAVIMENTO TÉRREO LAYOUT
Esc: 1/75

LA DE ESQUADRIAS PORTA PAV. TÉRREO

ESQUADRIAS JANELAS PAV. TÉRREO

	LARGURA	ALTURA	PARAPEITO	MATERIAL	QTD	ÁREA (m²)
	100.000	100.000	110	Alumínio e Vidro	3	1.00
de Vidro*	100.000	40.000	170	Vidro Temperado	15	0.40
	60.000	40.000	170	Vidro Temperado	1	0.24
	100.00	50.00	180	Vidro Temperado	1	0.50
de Vidro*	100.00	100.00	110	Vidro Temperado	19	1.00

AS PELE DE VIDRO DA FACHADA E MINI LAGO PAVIMENTO TÉRREO

A	ALTURA	PARAPEITO	MATERIAL	QTD	ÁREA (m²)
	500.00	-	Vidro Temperado	2	20.00

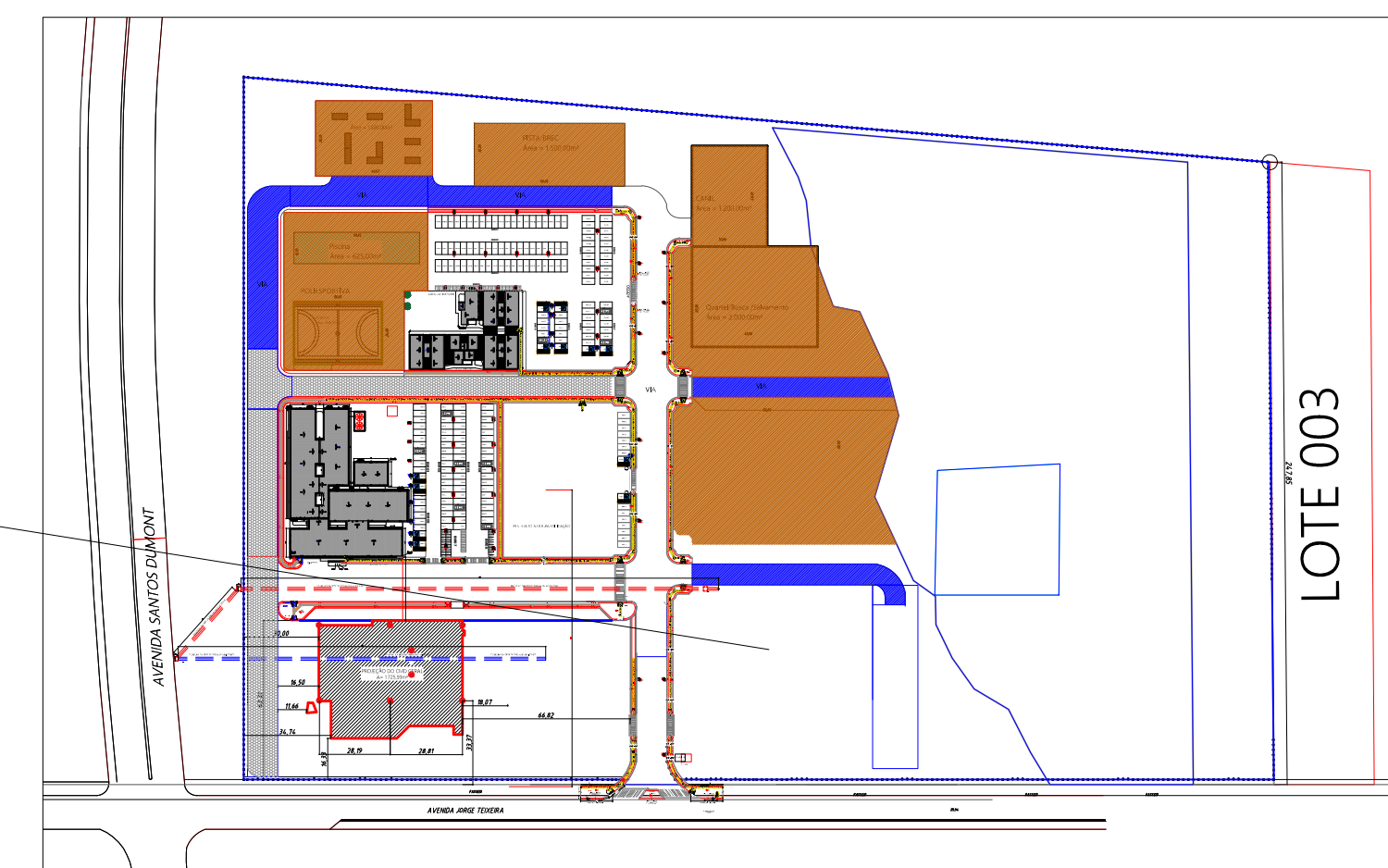

LOCALIZAÇÃO

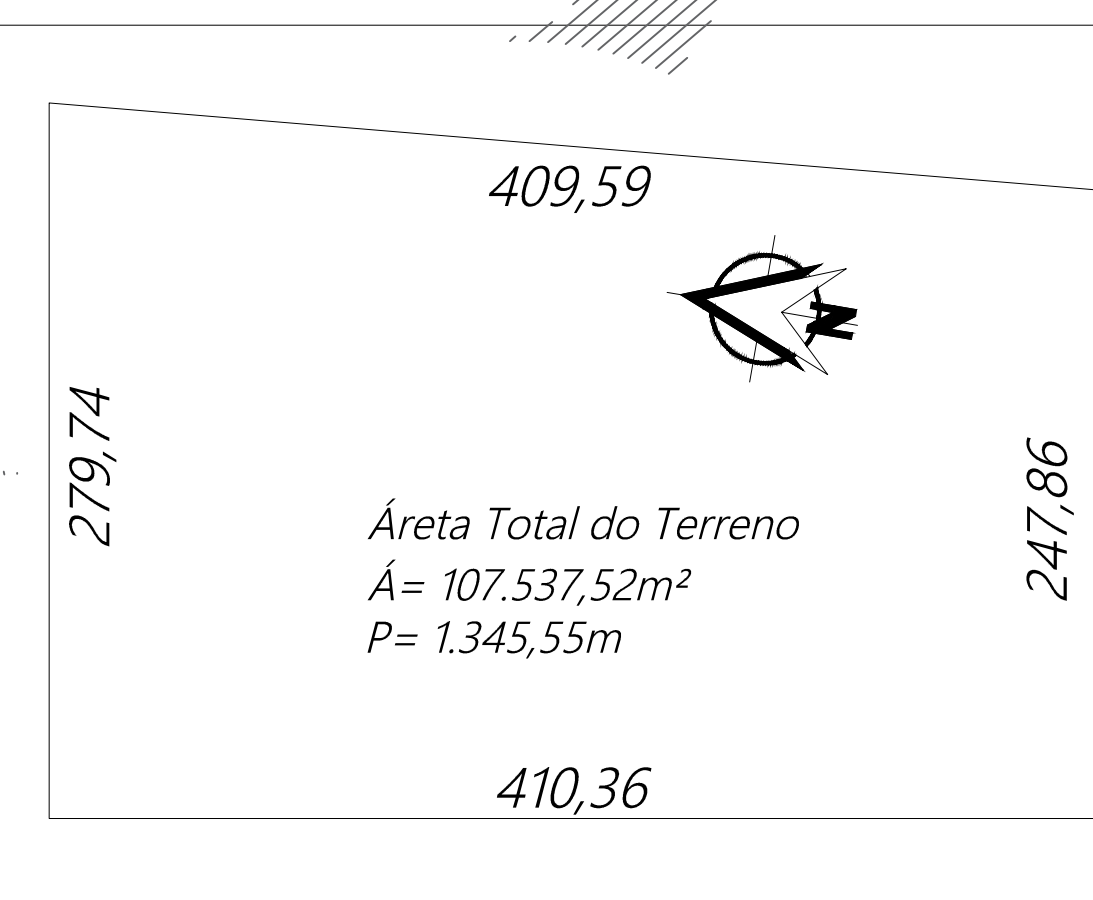
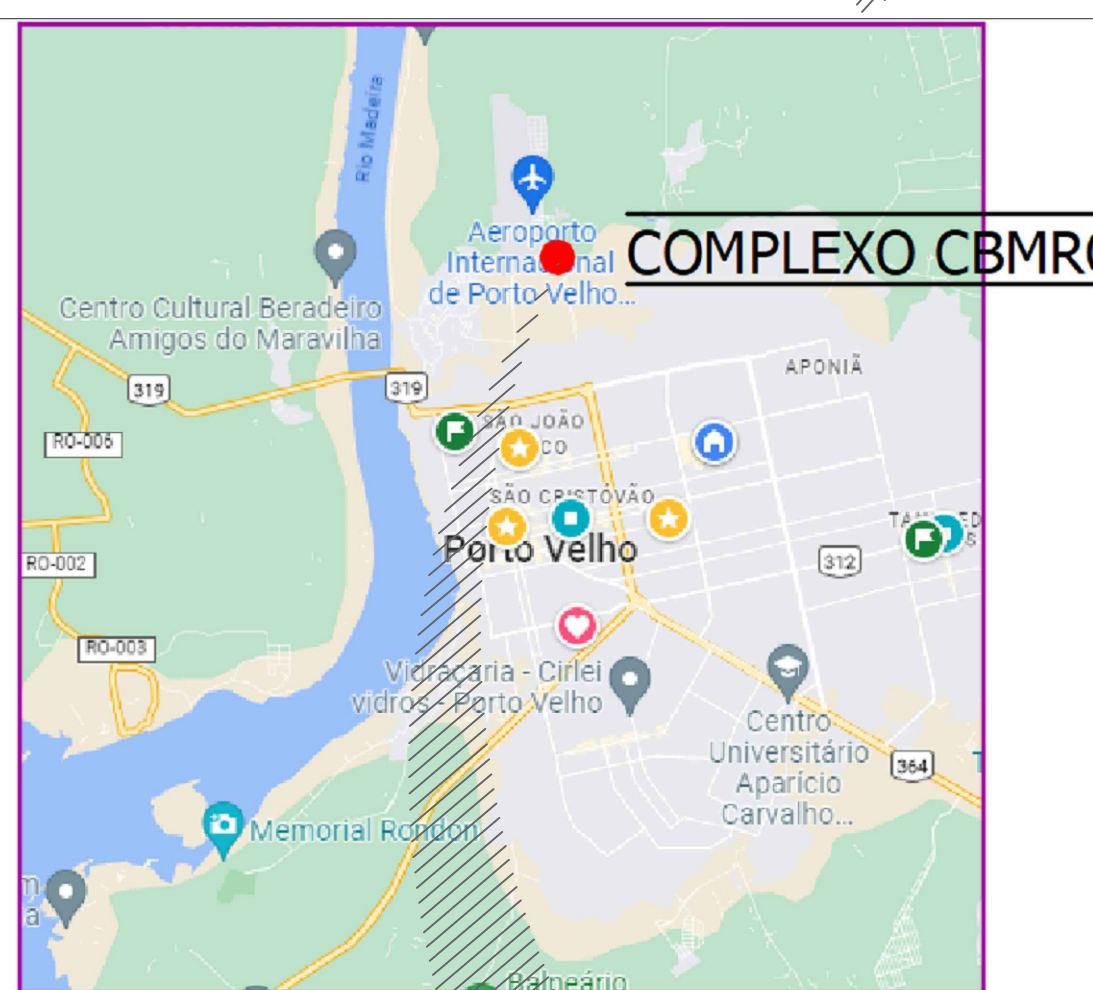
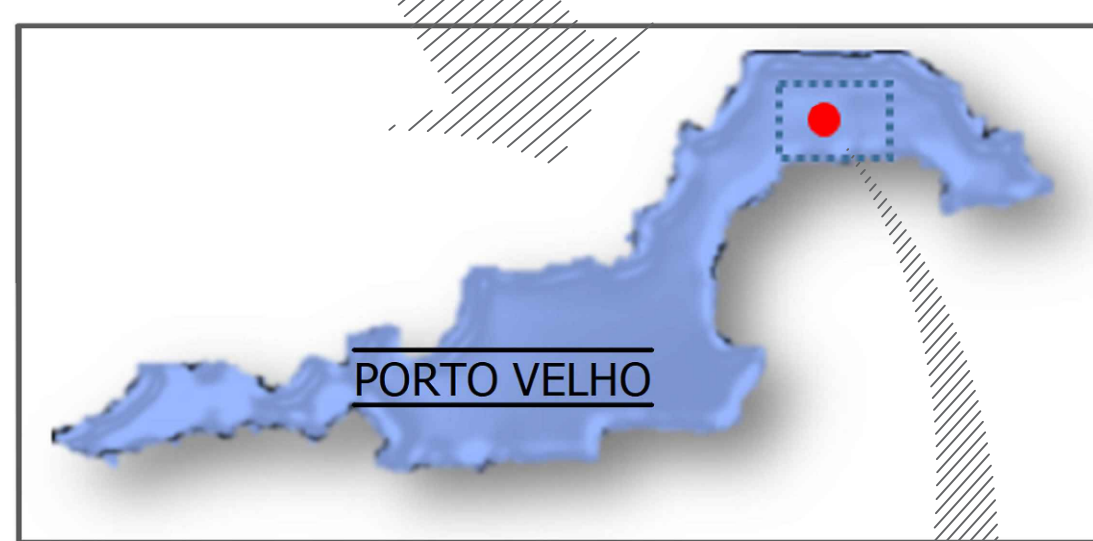
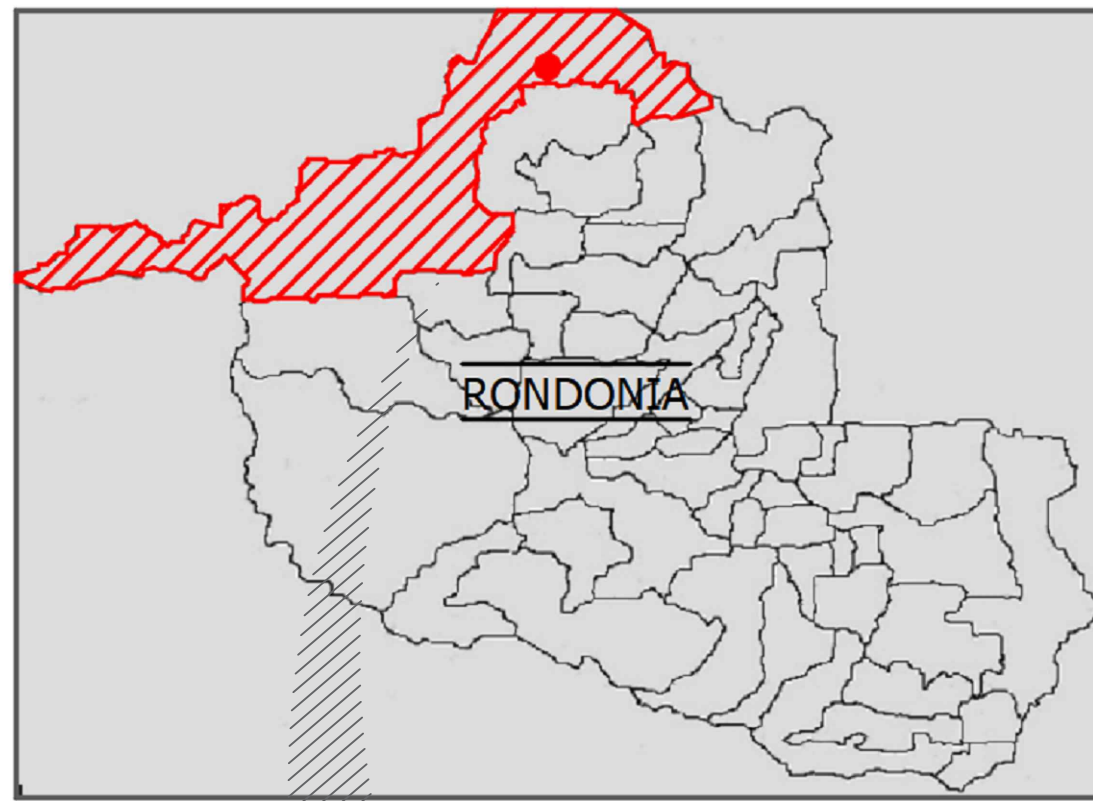

GOVERNO DO ESTADO DE RONDÔNIA GOVERNO: Marcos José Rocha dos Santos	
SECRETARIA DE ESTADO DA SEGURANÇA, DEFESA E CIDADANIA-SESDC	
CORPO DE BOMBEIROS MILITAR DE RONDÔNIA Projeto Arquitetônico (Comando Geral/Complexo CBMR)	
PROPOSTA: Av. Jorge Teixeira com Av. Santos Dumont	LOCAL: PORTO VELHO - RO
CONTROLE: PLANTA BAIXA LAYOUT PAVIMENTO TÉRREO	DATA: 03/02/2025
SETOR: 10	DEPARTAMENTO: 1000-00
ESCALA: 1/50	RESPONSÁVEL: Carlos Carvalho
SUPERVISOR DE PROJETOS	PROJETO: ARQUITETÔNICO
AUTORIA DO PROJETO ARQUITETÔNICO: Carlos Antônio Carvalho Neto CAU 1117290-5	ETAPA DE PROJETO: BÁSICO
RESPONSÁVEL TÉCNICO REALIZAÇÃO	PRIMEIRA: 08/14
QUADRO DE ÁREAS	SERVIÇO REALIZADO
Observação: A PLANILHA DE ÁREAS DO PROJETO DEBEM SER ATUALIZADAS DE ACORDO COM O PAVIMENTO DO LOTE, OS MATERIAIS E O PREÇO DE MÃO DE OBRA.	
REV: 01	MODIFICAÇÃO
REV: 02	
REV: 03	
ESPANHO PARA PREFEITURA E C.R.E.A.	

